



# UNIVERSITÀ DEGLI STUDI DI BARI “ALDO MORO”

## Dipartimento di Medicina Veterinaria



**CORSO DI ORIENTAMENTO CONSAPEVOLE**

**IL MEDICO VETERINARIO E GLI  
ANIMALI SELVATICI E NON CONVENZIONALI**

**11 aprile 2024**

**ELENA CIRCELLA**

**Dipartimento di Medicina Veterinaria (DiMeV)**

**[elena.circella@uniba.it](mailto:elena.circella@uniba.it)**



## **GLI ANIMALI SELVATICI**

### **Attività nei centri recupero animali selvatici**





## Assistenza tecnica nella gestione dei ricoverati



*Elena Circella*



*Dipartimento Medicina Veterinaria – Università di Bari*



# ***Ferite con MIASI***



*Elena Circella*



**Gheppio**

**MIASI**



*Dipartimento Medicina Veterinaria – Università di Bari*



## **Assistenza tecnica nella gestione dei ricoverati**

**Molto spesso gli animali che arrivano necessitano solo di supporto tecnico...**



*Elena Circella*

**Animali spossati e disidratati:**

**Per eccessivo caldo  
Post migrazioni**



*Dipartimento Medicina Veterinaria – Università di Bari*



## Gestione dei nidiacei





## Attività nelle aree naturali

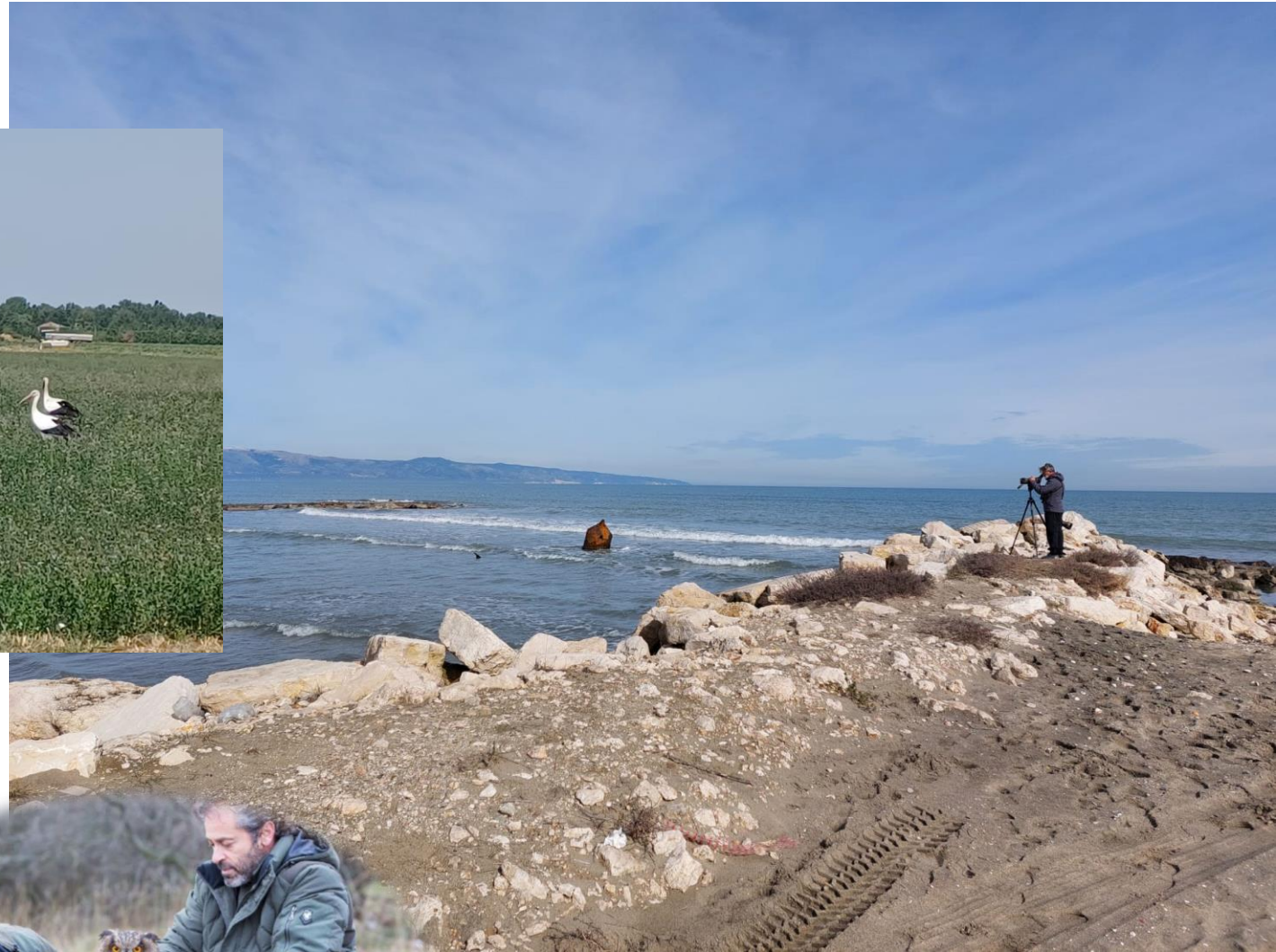

**Censimenti delle popolazioni  
in natura**

# Censimenti dei volatili selvatici in natura

## **Attività di inanellamento:**

Monitoraggio degli uccelli che transitano sui territori:  
Individuazione delle specie e degli esemplari consente indirettamente di valutare:

- ✓ Biodiversità
- ✓ Gli effetti dei cambiamenti climatici
- ✓ Impatto delle attività umane sull'ambiente

**Apposito patentino da inanellatore**

**ISPRA (Istituto Superiore per la Protezione e la Ricerca Ambientale)**

**Appositi corsi con esame finale**





## Attività degli inanellatori

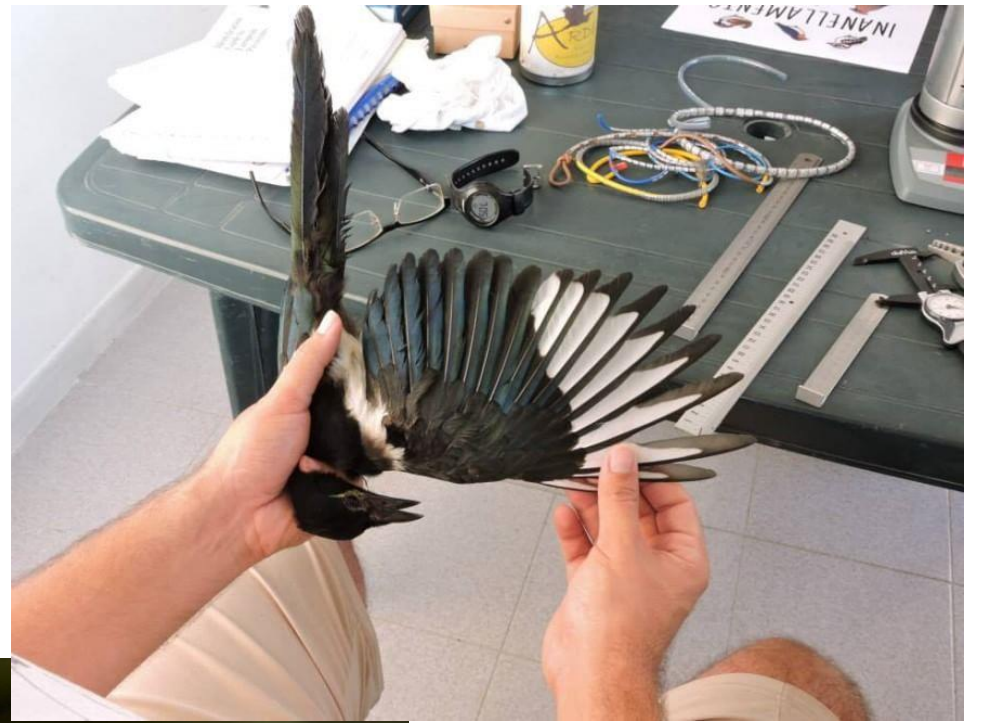

- **Volatili allo stato libero**
- **Ma anche volatili destinati alla liberazione**



## Progetti di conservazione di specie protette



Istituto Superiore per la  
Protezione e la Ricerca  
Ambientale (ISPRA)



*Testudo hermanni hermanni*



# Tartarughe terrestri

- *Testudo hermanni hermanni*



- *Testudo marginata*



- *Testudo graeca*



Testuggini italiane



✓ **Piani di controllo di specie invasive**



**Istituto Superiore per la Protezione e la Ricerca Ambientale (ISPRA)**

- **Corsi per l'abilitazione ai monitoraggi sul territorio e alla cattura degli esemplari**
- 

✓ **Piani di controllo di specie aliene/esotiche invasive**

- **In Europa, presenti circa 12.000 specie esotiche**
  - **Circa il 10-15% ritenuto invasivo**



# Specie aliene/esotiche

A volte, è facile distinguerle!



*Elena Circella*



Università degli Studi di Bari - Dip. Medicina Veterinaria  
Strada Prov.le per Casamassima Km3 70010 Valenzano (BA)  
7: 100%



# Tartarughe palustri invasive





## Piani di controllo nutria



Presenza di nutrie in Italia

## Piani di controllo *Trachemys*

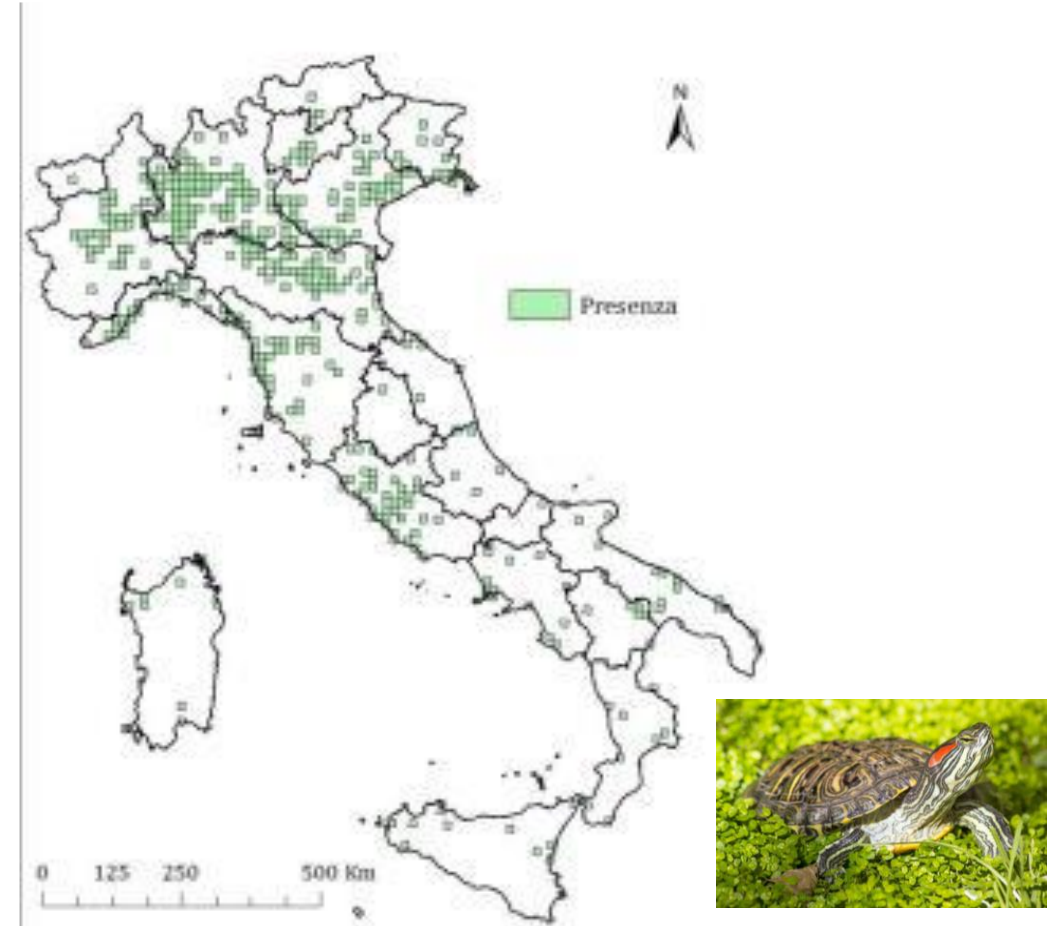

Presenza di *Trachemys* in Italia

Animali «non convenzionali»...

???

**Tutto ciò che non è cane e gatto!!**





# Animali «non convenzionali»...



*Elena Circella*

*Dipartimento Medicina Veterinaria – Università di Bari*



# Veterinari non specializzati nel settore

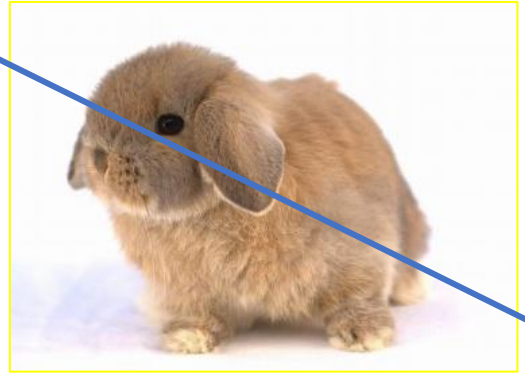



# Volatili da compagnia



# Pappagalli di piccola taglia



# Volatili da compagnia



Pappagalli di piccola taglia



“Inseparabili”





# Volatili da compagnia



*prof. Elena Circella*

# Pappagalli di grande taglia



*Dipartimento di Medicina Veterinaria*

# Volatili da compagnia



*prof. Elena Circella*

Canarini da  
“compagnia”



*Dipartimento di Medicina Veterinaria*



# Volatili da compagnia



Canarini



Gloster



## Volatili da compagnia



Canarini???



Gibber



# Volatili da compagnia



Padda



Diamante mandarino

Esotici



Diamante di Gould

# Volatili da compagnia





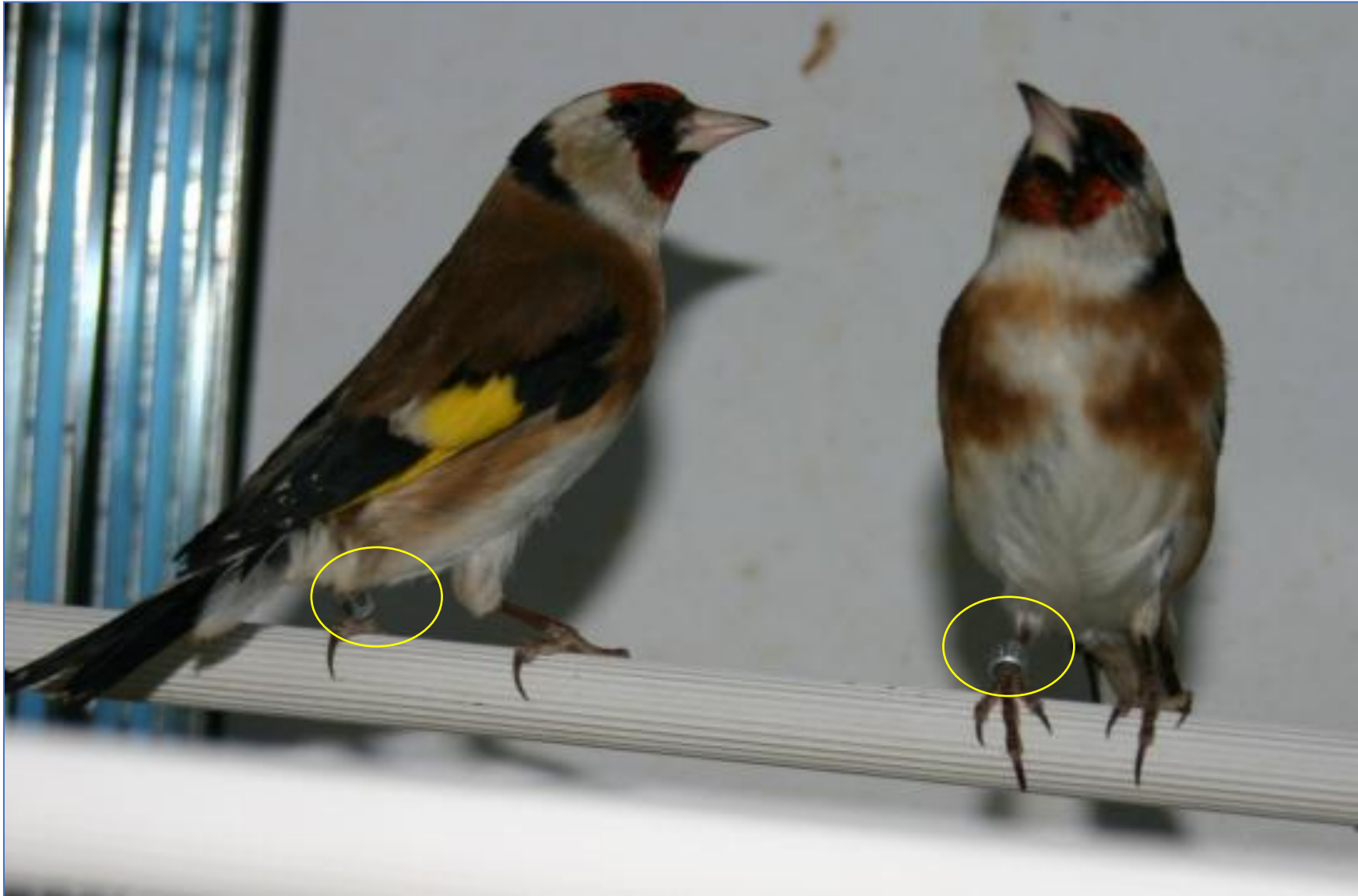

Cardellini

# Ampia variabilità di specie ...

## Caratteristiche peculiari di ogni specie...

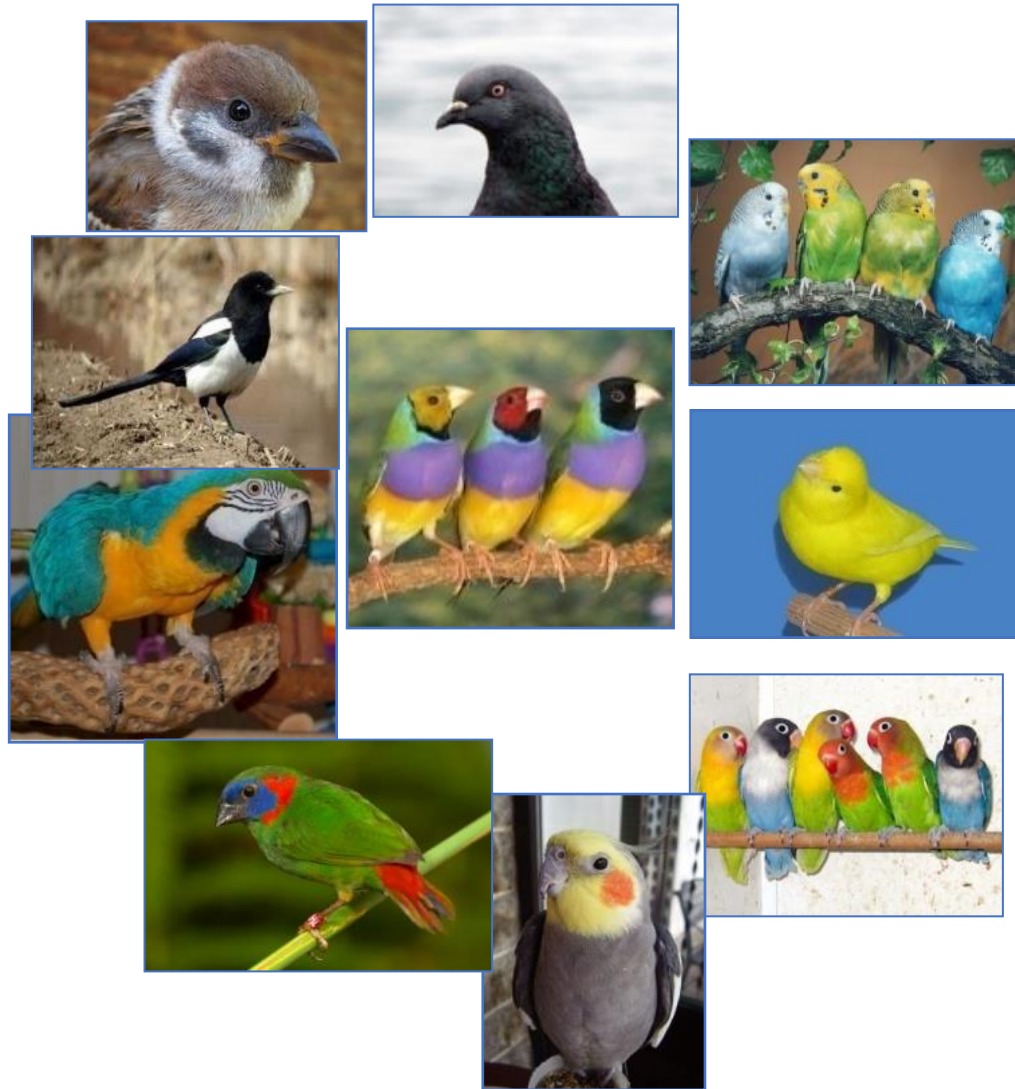

???

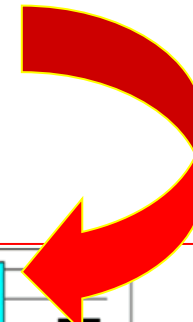
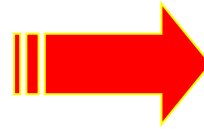



# Ciò che è strano per una specie non lo è per un'altra...

Cenerino



Cenerino di Timneh



**Feci!!!**



# RAPPORTO UOMO E ANIMALE



Esposizione solare ed  
alimentazione naturale →





# RAPPORTO UOMO E ANIMALE



*prof. Elena Circella*

*Dipartimento di Medicina Veterinaria*

# Problemi che derivano dalla gestione...





## Problemi che derivano dalla gestione...

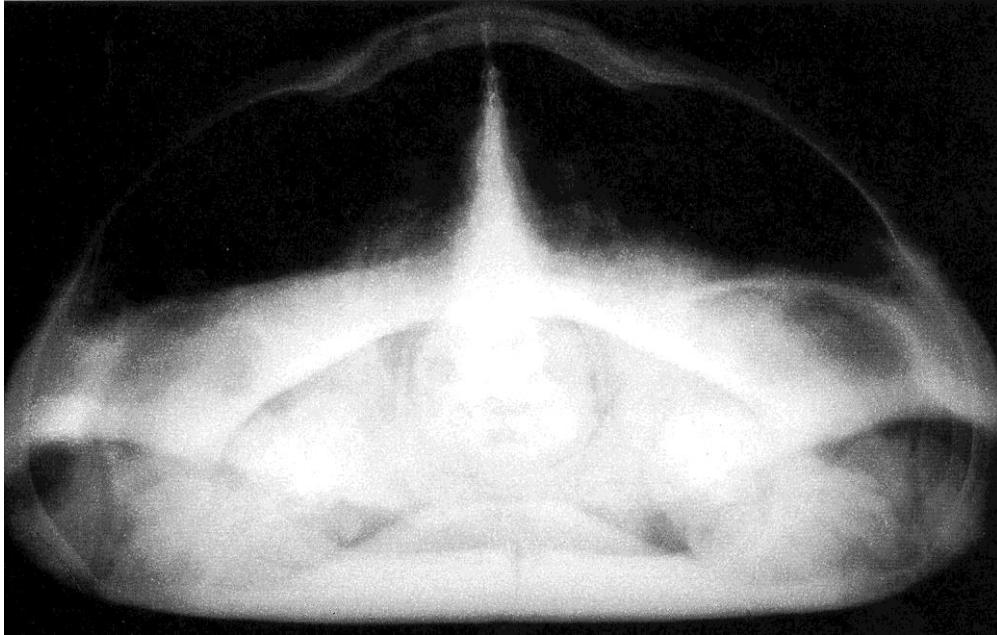

Polmonite in una tartaruga...

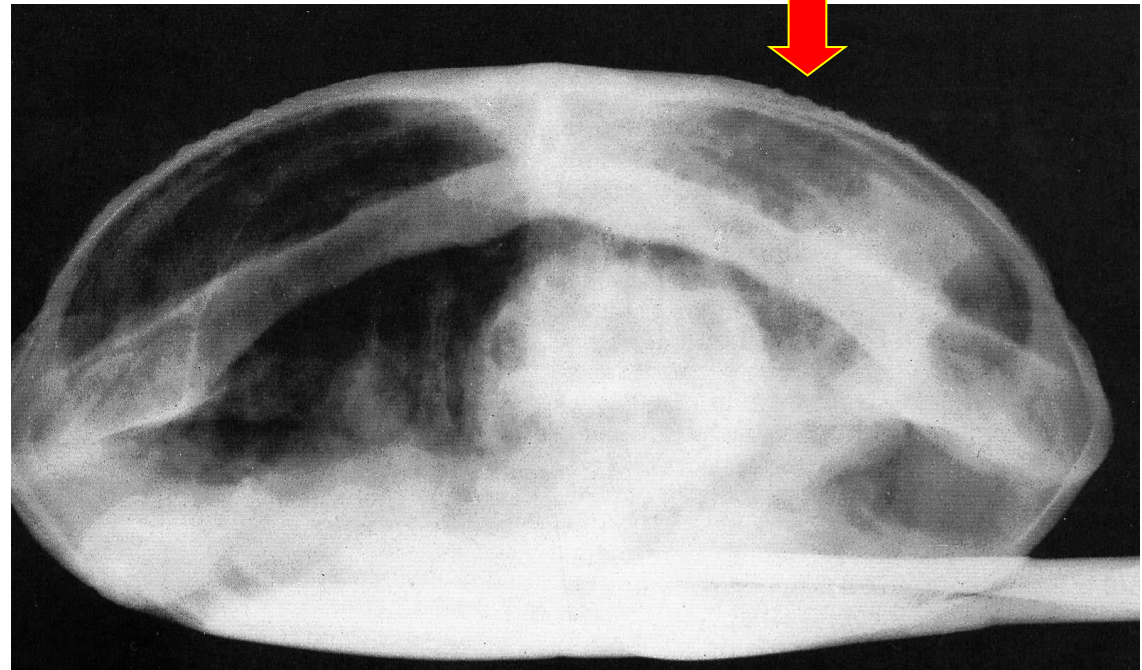

Patologie infettive condizionate dalla gestione!!

# Problemi che derivano dalla gestione...



Alimentazione errata...





Nei pappagalli ...

Svezzamento a mano...



Svezzamento a mano...



...problemi comportamentali



Problemi comportamentali

Autodeplumazione



# Problemi comportamentali

Ovodeposizione e ritenzione d'uovo

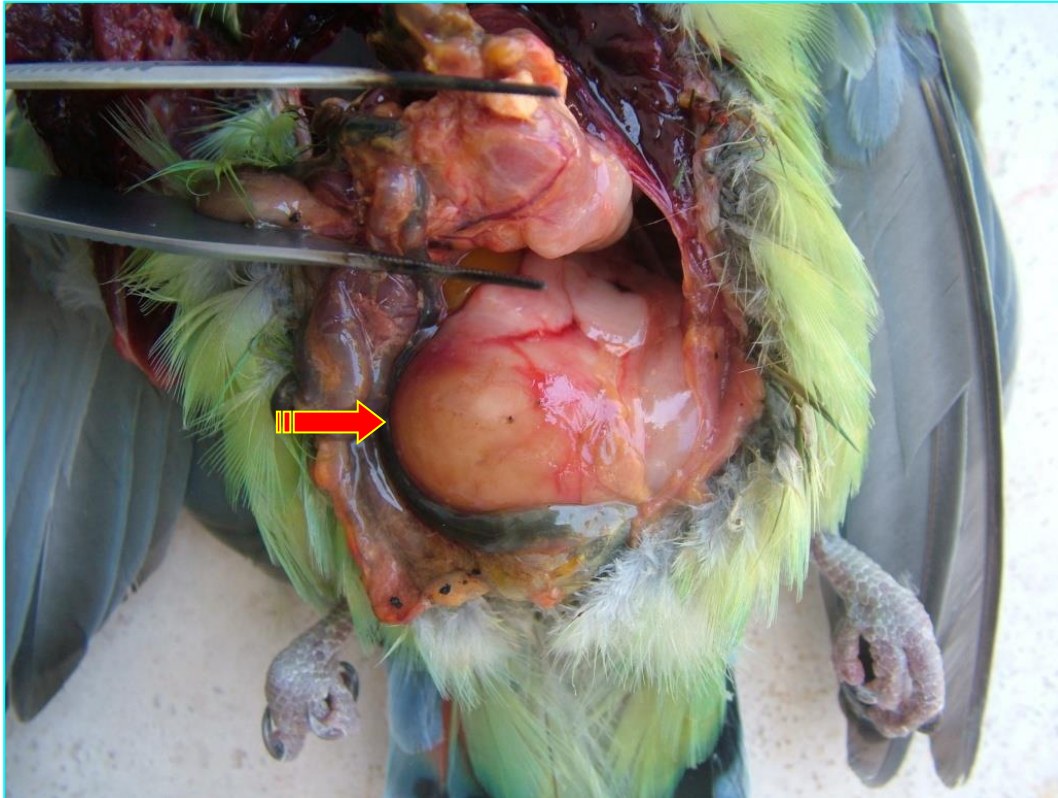

Ritenzione d'uovo e malposizione





# Ritenzione d'uovo in pappagallo cenerino



prof. Elena Circella



Dipartimento di Medicina Veterinaria

# Una domanda frequente....

*Pappagalli, conigli, sono responsabili di zoonosi??*

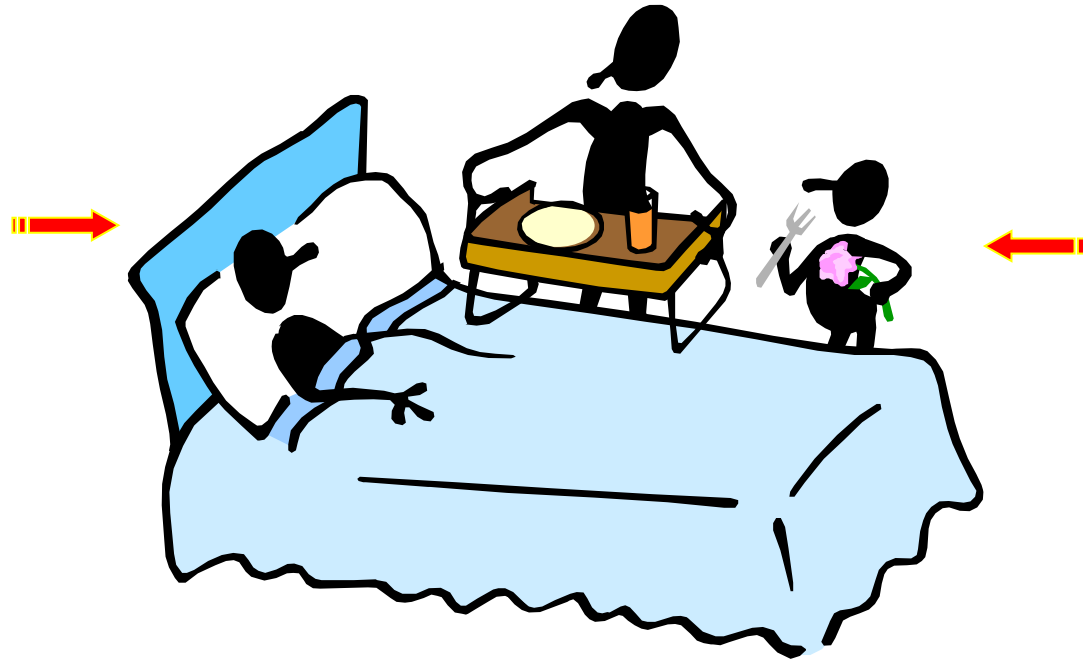



# Clamidiosi

*Clamymdia psittaci*



465 specie di volatili

## Prevalenza d'infezione



# Tra i pappagalli ...

## *Specie più sensibili*



## *Specie meno sensibili*





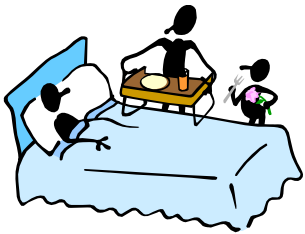

# Possibilità di contagio

*C. psittaci*

## COME SI TRASMETTE TRA I VOLATILI??

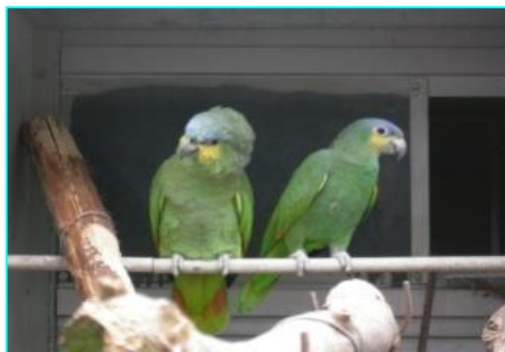

## ELIMINAZIONE



>> **Eliminazione**

▪ **Maggiore rischio di trasmissione all'uomo!**

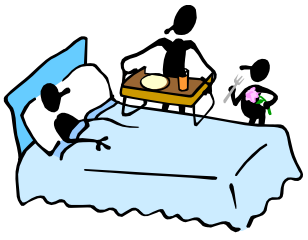

# COME DIFENDERSI ?

*C. psittaci*





# MICOSI

*Trichophyton mentagrophytes*

*Microsporum canis*

*Microsporum gypseum*

*Trichophyton verrucosum*



*Elena Circella*



*Dipartimento Medicina Veterinaria – Università di Bari*





# MICOSI





# MICOSI

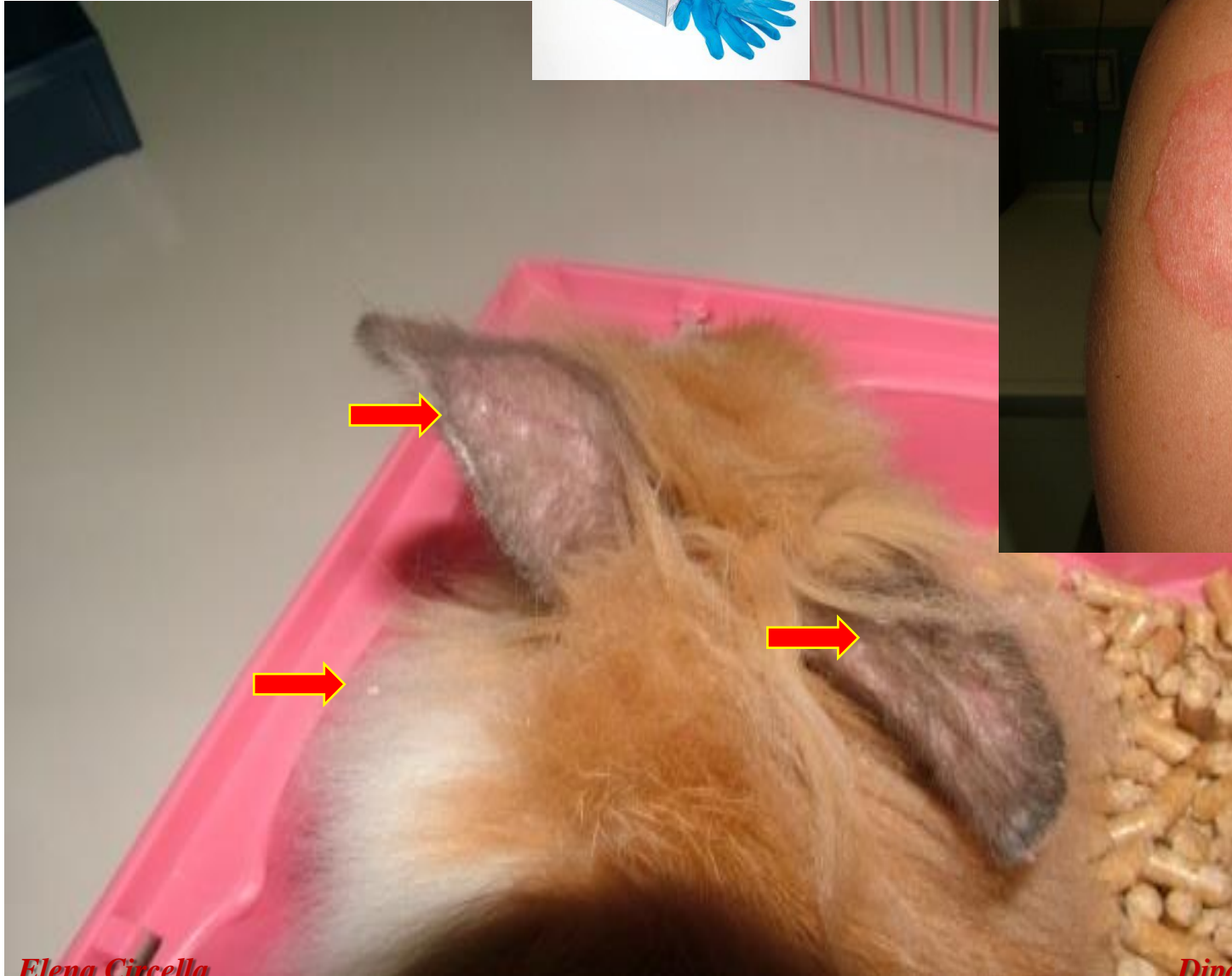



ROGNA



Acariasi





ROGNA

Acariasi



*prof. Elena Circella*

*Dipartimento di Medicina Veterinaria*